



# SIPEC2 MOVIMIENTO EN RECINTOS FERIALES

Manual de uso - Titular Movimientos Ferias

## Descripción breve

Manual destinado a usuarios con perfil Titular Movimientos Ferias que operan con el sistema SIPEC2 WEB.

Jose Zacarias Retamal Quezada

# Índice

## Contenido

Índice.....	1
1. Control de documento .....	2
Información del documento .....	2
Lista de distribución .....	2
Control de versiones.....	2
2. Introducción .....	3
3. Ingreso a la aplicación SIPEC2 Web .....	4
Ingreso al sistema SIPEC2 Web.....	4
4. Vista del menú de opciones del perfil.....	5
5. Opción Carga Movimientos .....	6
Visualización de Cargas de movimientos.....	7
5.1. Carga De movimientos .....	9
Carga Movimientos:.....	9
6. Visualización de Movimientos .....	13
Búsqueda de Errores Movimientos. ....	13
6.1. Filtros y controles de Búsqueda: .....	14
7. Búsqueda Persona-RUP .....	16
Búsqueda de Errores Movimientos. ....	16
7.1. Filtros y controles de Búsqueda: .....	17

## 1. Control de documento

Información del documento					
<b>Proyecto</b>	SIPEC2 WEB				
<b>Sigla</b>	SIPEC2				
<b>Jefe de Proyecto</b>	Jorge Tapia				
<b>Ingeniero de Procesos</b>	Jose Zacarias Retamal Quezada				
<b>Preparado por</b>	Jose Zacarias Retamal Quezada	<b>Fecha</b>	15-03-2016	<b>Versión</b>	02

Lista de distribución				
<b>De</b>			<b>Fecha</b>	<b>Contacto</b>
Jose Zacarias Retamal Quezada				<a href="mailto:Jose.retamal@sag.gob.cl">Jose.retamal@sag.gob.cl</a>
<b>Para</b>	<b>Acción*</b>	<b>Fecha</b>	<b>Contacto</b>	
Jorge Tapia	Aprobación		<a href="mailto:jorge.tapia@sag.gob.cl">jorge.tapia@sag.gob.cl</a>	

Control de versiones			
<b>Versión</b>	<b>Modificado por</b>	<b>Fecha</b>	<b>Descripción</b>
1	Jose Zacarias Retamal Quezada	04-08-2015	Creación del documento.
2	Jose Zacarias Retamal Quezada	15-03-2016	Modificación del documento.

## 2. Introducción

El presente documento tiene como por objetivo mostrar todas las funcionalidades asociadas al perfil Titular Movimientos en recintos Feriales Plataforma Web del Sistema de Información Pecuaria SIPEC.

El sistema ha sido diseñado para permitir al titular de los establecimientos de tipo recinto ferial pueda realizar cargas de movimientos de animales hasta SIPECweb de manera masiva. Dichas cargas de movimientos serán realizadas mediante la utilización de archivo Excel o plantilla que luego de ser validado es insertado a en SIPECweb según corresponda.

## 3. Ingreso a la aplicación SIPEC2 Web

Para ingresar a la aplicación SIPEC2 (Sistema de información Pecuaria) para el usuario con el perfil de Titular Movimientos Ferias, deberá ingresar con su clave provista por el SAG.

A continuación se muestra una imagen y los pasos a seguir:



### Ingreso al sistema SIPEC2 Web.

**Paso 1:** Ingresar al sistema ubicado en la URL <http://capacitamosipec.sag.gob.cl>

**Paso 2:** En el campo "Usuario" ingresar su nombre de Usuario.

**Paso 3:** En el campo "Contraseña" ingresar su Contraseña.

**Paso 4:** Presionar el botón "Ingresar"

## 4. Vista del menú de opciones del perfil

Una vez ingresado en el sistema, se podrán visualizar las opciones a las que tendrá acceso el perfil movimientos Recintos feriales, las cuales se muestran a continuación:

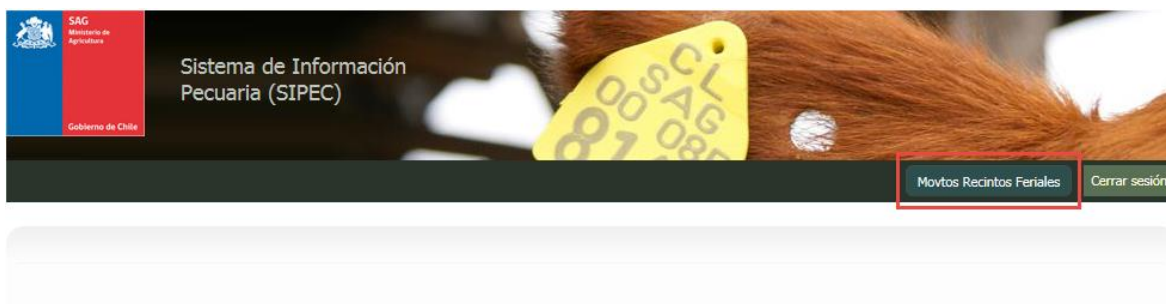

### 5. Opción Carga Movimientos

En la opción Carga Movimientos para el perfil Titular Movimientos Ferias el usuario podrá realizar nuevas cargas de movimientos de animales y visualizar las mismas anteriormente registradas. El usuario solo tendrá acceso a los establecimientos en los cuales este ingresado como titular de establecimiento en el sistema SIPECweb:

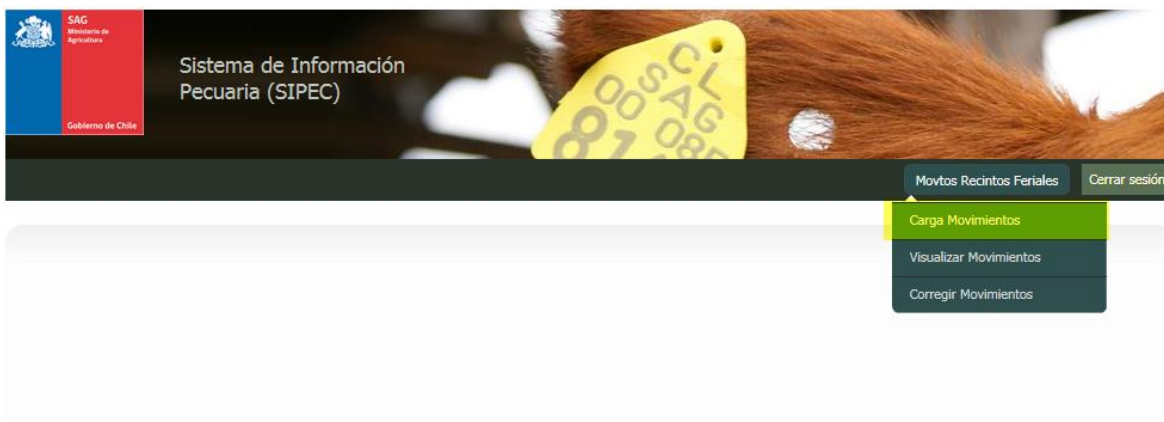

Al seleccionar la opción carga de movimientos del menú se visualizará el formulario que se muestra a continuación:

**Sistema de Información Pecuaria (SIPEC)**

Movtos Recintos Feriales Cerrar sesión

**Ferías**

**Carga Movimientos**

Carga Movimientos

Recinto Ferial \* : -- Seleccione Recinto Ferial --

Tipo Movimiento \* : -- Todos los Tipos de Movimiento --

Carga Archivo \* : [Descargar formato Excel](#) Examinar...

Cargar Movimientos Limpiar Filtros

**Resultado**

1 Carga de archivo ingresada por el usuario.

Fecha Carga	RUP	Tipo Movimiento	Archivo Cargado	Reg. con Errores	Reg. Procesados OK	Total Registros	Opciones
02-07-2015 10:50:19	09.1.01.1504	Mov Entrada	movimientosFeria09.1.01.150402072015105019.xls	0	3	3	

Al ingresar al formulario se visualizarán inmediatamente las cargas de movimientos anteriormente ingresadas al sistema, además de esto se podrá ver el estado de cada carga y un resumen con los estados de los movimientos.

El usuario además podrá ver el detalle de cada carga de movimientos realizada haciendo clic en el botón Visualizar de la grilla. Ver imagen a continuación con la ventana de visualización desplegada.

## Visualización de Cargas de movimientos

**Paso 1:** Clic en la opción Carga movimientos menú MovtosRecintos Feriales.

**Paso 2:** El usuario además podrá ver el detalle de cada carga de movimientos realizada haciendo clic en el botón Visualizar de la grilla. Ver imagen a continuación con la ventana de visualización desplegada (2).

**Paso 3:** Desplazar mediante el Scroll de la ventana desplegada, los movimientos en la carga seleccionada.



Sistema de Información

Detalle Carga Movimiento **2**

RUP Origen	Rut Titular	Fecha Salida	Hora Salida	RUP Destino	Fecha Llegada	Hora Llegada	RUT Conductor	Pat. Vehículo	Pat. Acoplado	Especie	Categoría	Dientes	DIIO	Cantidad Lote	Estado Movimiento
11.1.01.0504	77072740-5	01-05-2015	09:07	09.1.01.1504	01-05-2015	10:07	10016549-K	YT2841		BOVINA		DL	9070086		Registro de FMA y Trazabilidad de Animal Insertado
11.1.01.0504	77072740-5	01-05-2015	09:07	09.1.01.1504	01-05-2015	10:07	10016549-K	YT2841		BOVINA		DL	9070087		Registro de FMA y Trazabilidad de Animal Insertado
11.1.01.0504	77072740-5	01-05-2015	09:07	09.1.01.1504	01-05-2015	10:07	10016549-K	YT2841		BOVINA	TERNERO			69	Registro de FMA y Trazabilidad de Animal

Carga Archivo :  Examinar...

Cargar Movimientos Limpia Filtros

Resultado

Fecha Carga	RUP	Tipo Movimiento	Archivo Cargado	Reg. con Errores	Reg. Procesados OK	Total Registros	Opciones
02-07-2015 10:50:19	09.1.01.1504	Mov Entrada	movimientosFeria09.1.01.150402072015105019.xls	0	3	3	 <b>1</b>

En el formulario detalle carga movimiento **2** anteriormente desplegado se visualizará el detalle y estado de cada uno de los registros que incluye el movimiento.

## 5.1. Carga De movimientos

**Ferias**

**Carga Movimientos**

Carga Movimientos

Recinto Ferial \* : 09.1.01.1504 3

Tipo Movimiento \* : Movimiento Entrada 4

Carga Archivo \* : [Descargar formato Excel](#) 5  6

7

**Resultado**

1 Carga de archivo ingresada por el usuario.

Fecha Carga	RUP	Tipo Movimiento	Archivo Cargado	Reg. con Errores	Reg. Procesados OK	Total Registros	Opciones
02-07-2015 10:50:19	09.1.01.1504	Mov Entrada	movimientosFeria09.1.01.150402072015105019.xls	0	3	3	

### Carga Movimientos:

**Paso 1:** (3) Seleccionar el RUP del recinto ferial con el que se desea realizar la carga.

**Paso 2:** (4) Seleccionar Tipo de movimiento a ingresar.

**Paso 3:** (5) Descargar Plantilla Excel para carga de información de movimientos a ingresar.

**Paso 4:** (6) Hacer Click en el botón Examinar para buscar el archivo con la información de la plantilla Excel antes descargada y actualizada con la información del recinto ferial.

**Paso 5:** (7) Hacer Click en el Botón cargar Movimientos.

**Recinto Ferial:** Permite la selección del establecimiento recinto ferial con el que se desea trabajar. Este control solo desplegará los establecimientos de tipo Recinto ferial presentes en SIPECweb y en los que el usuario esté inscrito como titular de establecimiento.

**Tipo de Movimiento:** Permite la selección del tipo de movimiento a ingresar en la planilla de carga. Solo se permitirá un tipo de movimiento a la vez por planilla a cargar. Si el tipo de movimiento “Movimiento Entrada” entonces todos los RUP de destino presentes en la planilla Excel deben corresponder al RUP del recinto ferial seleccionada en el control Recinto Ferial antes descrito. De ser el tipo de movimiento “Movimiento Salida” entonces todos los RUP de Origen presentes en la planilla Excel deben corresponder al RUP del recinto ferial seleccionada en el control “Recinto Ferial” antes descrito.

**Descarga formato Excel:** Permite la descarga de una planilla de ejemplo en formato Excel con las columnas necesarias, descripción y tipo de datos (Plantilla Excel/Hoja: “Tipo de Datos”) requerido para la carga de la información al sistema. De no respetar dicha plantilla y formato el sistema no permitirá la carga de la información hasta realizar la corrección correspondiente.

**Carga Archivo:** Permite la búsqueda, en su computador local, de la plantilla Excel ya actualizada por el usuario con la información que se desea ingresar al sistema.

**Carga movimientos:** Permite finalmente la carga de la información presente en el archivo Excel seleccionado en el control (Carga Archivo) directamente al sistema. De producirse cualquier error en el formato del archivo cargado el proceso será cancelado desplegado inmediatamente el error correspondiente.

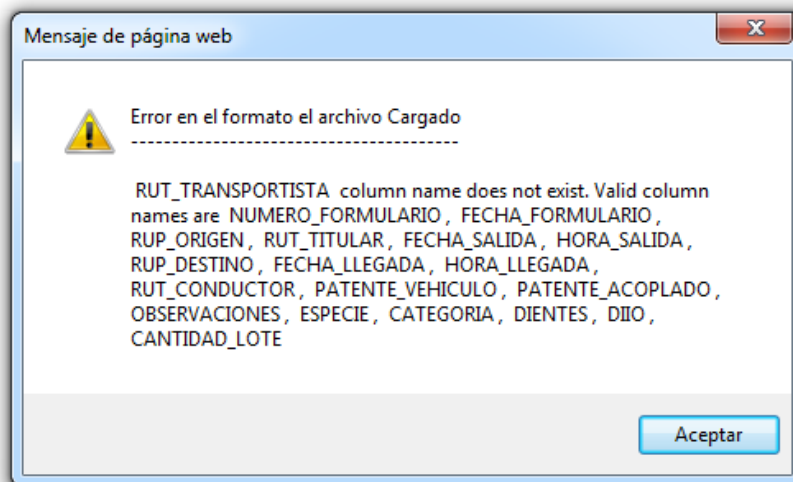

Una vez validada la estructura del archivo se procede a la validación de la información existente en él, si se detectan errores o problemas de consistencia se cancela la carga de la información <sup>71</sup> se genera un Excel con el detalle de cada problema detectado y publica el link para descarga correspondiente <sup>72</sup>.

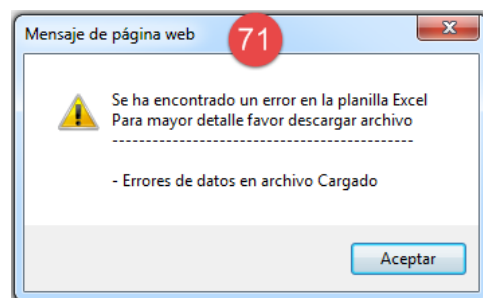

Al descargar el archivo de errores “Descarga Detalle Errores” <sup>72</sup> podrá ver el detalle (Celdas de color amarillo) de los problemas detectados en específicamente en cada registro el cual podrá modificar y corregir para realizar la carga definitiva de la información <sup>73</sup>.

A1		f: NUMERO_FORMULARIO																	
	A	B	C	D	E	F	G	H	I	J	K	L	M	N	O	P	Q	R	S
1	NUMERO	FECHA_FC	RUP_ORIGEN	SAI	RUP_DEST	FECHA_LL	HORA_LLE	RUT_TRAN	PATENTE	PATENTE	OBSERVA	ESPECIE	CATEGORI	DIENTES	DIIO	CANTIDAD	LOTE		
2	201301	30-04-2011	09.1.01.00	45		09.1.14.02	30-04-2011	30-12-189	10016549	-YT2841		BOVINA	TERNERO	DL		234543498			
3	201301	30-04-2011	09.1.01.00	45	Error; Rup de Origen del archivo Cargado no corresponde al establecimiento seleccionado	09.1.14.02	30-04-2011	30-12-189	10016549	-YT2841		BOVINA	TERNERO	DL		234543499			
4	201301	30-04-2011	09.1.01.00	45		09.1.14.02	30-04-2011	30-12-189	10016549	-YT2841		BOVINA	TERNERO	2		234543500			
5	201301	30-04-2011	09.1.01.00	45		09.1.14.02	30-04-2011	30-12-189	10016549	-YT2841		BOVINA					2		
6																			
7																			
8																			

Una vez validada la información se finalizará la carga de la información al sistema, se desplegará un mensaje detallando la totalidad de registros insertados.

Finalmente en un tiempo no mayor a 10 minutos el sistema realizará el análisis de la información ingresada en la carga y la correspondiente tipificación de errores <sup>9</sup> o inserciones exitosas en el sistema <sup>8</sup>. Que se podrá visualizar en la interfaz “Visualizar Movimientos” que será detallado en la sección correspondiente de este manual.

**Sistema de Información Pecuaria (SIPEC)**

Movtos Recintos FERIALES Cerrar sesión

**Ferias**

**Carga Movimientos**

Carga Movimientos

Recinto Ferial \* : 09.1.01.1504

Tipo Movimiento \* : Movimiento Entrada

Carga Archivo \* : [Descargar formato Excel](#) Examinar...

Cargar Movimientos Limpiar Filtros

**Resultado**

1 Carga de archivo ingresada por el usuario.

Fecha Carga	RUP	Tipo Movimiento	Archivo Cargado	Req. con Errores	Req. Procesados OK	Total Registros	Opciones
02-07-2015 10:50:19	09.1.01.1504	Mov Entrada	movimientosFeria09.1.01.150402072015105019.xls	0 <sup>9</sup>	3 <sup>8</sup>	3	

## 6. Visualización de Movimientos

En la opción visualizar Movimientos el usuario podrá desplegar, agrupadas por cargas de movimientos, la información errores tipificados por el sistema para los movimientos procesados:

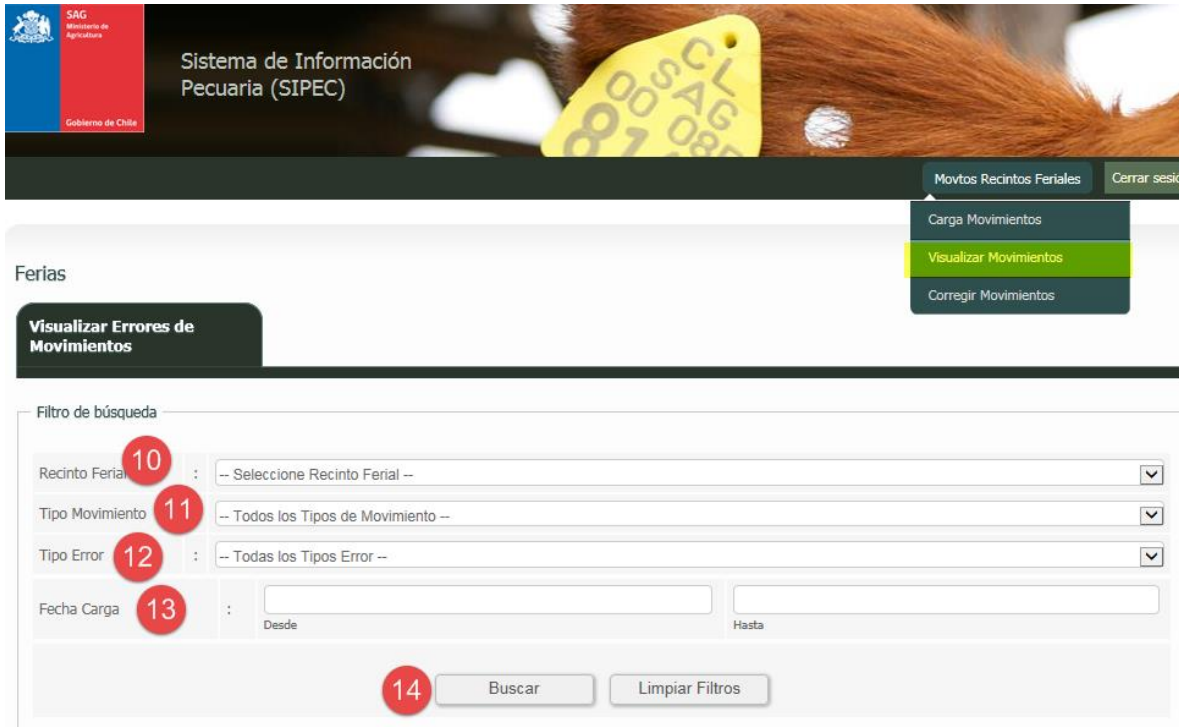

Sistema de Información  
Pecuaría (SIPEC)

Movtos Recintos Feriales Cerrar sesión

Carga Movimientos  
Visualizar Movimientos  
Corregir Movimientos

Ferías

Visualizar Errores de Movimientos

Filtro de búsqueda

Recinto Ferial 10 : -- Seleccione Recinto Ferial --

Tipo Movimiento 11 : -- Todos los Tipos de Movimiento --

Tipo Error 12 : -- Todas los Tipos Error --

Fecha Carga 13 : Desde Hasta

14 Buscar Limpiar Filtros

### Búsqueda de Errores Movimientos.

**Paso 1\*:** (10) Seleccionar RUP de establecimiento ferial para filtrar los errores a desplegar.

**Paso 2\*:** (11) Seleccionar Tipo de movimiento a ingresar para filtrar los errores a desplegar.

**Paso 3\*:** (12) Seleccionar tipificación de error para filtrar los errores a desplegar.

**Paso 4\*:** (13) Ingresar fecha de carga para filtrar los errores a desplegar.

**Paso 5:** (14) Hacer Click en el Botón Buscar para iniciar la búsqueda de información anteriormente filtrada.

\* Pasos no obligatorios. De ser necesaria la totalidad de la información existente para sus establecimientos de realizar directamente el Paso 5.

### 6.1. Filtros y controles de Búsqueda:

**Recinto Ferial:** Permite la selección del establecimiento recinto ferial con el que se desea filtrar la búsqueda. Este control solo desplegará los establecimientos de tipo Recinto ferial presentes en SIPECweb y en los que el usuario esté inscrito como titular de establecimiento.

**Tipo de Movimiento:** Permite la selección del tipo de movimiento filtrar

**Tipo de Error:** Permite la selección del tipo de error para filtrar en la búsqueda. El tipo de error corresponde a la tipificación de errores que asigna el sistema al procesar cada registro de movimientos ingresado al sistema. Ver imagen a continuación.

Tipo Error	:	<b>-- Todas los Tipos Error --</b>
Fecha Carga	:	Animal Existe en RUP origen en estado Muerto Categoria Ingresada Inexistente en el sistema DIIO Existe mas de una vez para el mismo N° FMA DIIO ingresado Existe mas de una vez para el mismo Folio de Formulario Duplicacion de Folio de FMA Existe mas de un formulario con la misma numeración o cabeceras distintas. El DIIO del Animal Existe en RUP origen pero en estado Invalido Especie Ingresada Inexistente Fecha Formulario Superior al fecha de sistema Fecha Llegada del movimiento Superior al fecha de sistema Fecha Salida del movimiento Superior al fecha de sistema Fecha y hora Llegada Superior a la fecha y hora de salida Folio FMA DIIO ya existe en en SIPECweb Folio FMA Lote ya existe en en SIPECweb N° DIIO Animal No existe en RUP Origen Animal inexistente en el rup de origen informado N° DIIO Inexistente en sistema Inexistente en el sistema RUP Destino Inexistente RUP Origen Inexistente Rut Titular inexistente para el RUP de origen Ya existe un movimiento entre las fechas ingresadas

**Buscar:** Permite iniciar la búsqueda de información anteriormente filtrada

Una vez ejecutada la búsqueda se desplegará un cuadro resultado <sup>15</sup> con la información de los errores correspondientes agrupados por tipo de error y según los filtros realizados en el punto anterior.

Para desplegar el detalle de errores agrupado por cada recinto ferial se debe hacer Click en la opción “Ver Resumen por RUP” <sup>16</sup>.

Filtro de búsqueda

Recinto Ferial : -- Seleccione Recinto Ferial --

Tipo Movimiento : -- Todos los Tipos de Movimiento --

Tipo Error : -- Todas los Tipos Error --

Fecha Carga : Desde  Hasta

Buscar Limpiar Filtros

Resultado <sup>15</sup>

Se han encontrado 2 Tipificaciones de error coincidentes con el filtro de búsqueda.

RUP Carga	Origen Carga	Tipo MOV	RUP Origen	RUP Destino	Total MOV	MOV. con Error	Total Errores	Errores Corregidos	Opciones
13.5.01.0010	ModuloFeria	Entrada	11.1.01.0504	13.5.01.0010	12	12	32	10	<sup>16</sup>
13.5.01.0010	ModuloFeria	Entrada	11.1.01.0504	13.5.01.0010	12	6	6	6	

Dicha acción desplegará la interfaz con el detalle los movimientos con errores de la carga seleccionada <sup>17</sup>. A continuación al posicionar el cursor sobre la columna “Estado de Movimiento”, en la fila deseada, se delegará el detalle de todos los errores existentes para esta

Sistema de Información

Detalle Errores <sup>17</sup>

Fecha Salida	Hora Salida	Rup Destino	Fecha Llegada	Hora Llegada	Rut Transportista	Patente Vehículo	Patente Acoplado	Observaciones	Especie	Dño	Cantidad Lote	Estado Movimiento
01-12-2015	30-12-1899 1:00:00	13.5.01.0010	01-12-2015	30-12-1899 4:00:00	8686740-0	PH9434	PH9434	077088980-4,PRODUCTOS CAREN LTDA., Guia 1080259, Factura: 2078301	BOVINA	5613103		Con Error <sup>18</sup>
01-12-2015	30-12-1899 1:00:00	13.5.01.0010	01-12-2015	30-12-1899 4:00:00	8686740-0	PH9434	PH9434	077088980-4,PRODUCTOS CAREN LTDA., Guia 1080259, Factura: 2078301	BOVINA	8426219		Con Err
01-12-2015	30-12-1899 1:00:00	13.5.01.0010	01-12-2015	30-12-1899 4:00:00	8686740-0	PH9434	PH9434	077088980-4,PRODUCTOS CAREN LTDA., Guia 1080259, Factura: 2078301	BOVINA	8426218		Con Error
01-12-2015	30-12-1899 1:00:00	13.5.01.0010	01-12-2015	30-12-1899 4:00:00	8686740-0	PH9434	PH9434	077088980-4,PRODUCTOS CAREN LTDA., Guia 1080259, Factura: 2078301	BOVINA	8426217		Con Error

ERROR: N° DBO Animal No existe en RUP Origen ESTADO: Corregido; <br/> ERROR: Ya existe un movimiento entre las fechas ingresadas ESTADO: Con Error; <br/> ERROR: Folio FMA DBO ya existe en SIPECweb ESTADO: Con Error

Resultado

RUP Carga	Origen Carga	Tipo MOV	RUP Origen	RUP Destino	Total MOV	MOV. con Error	Total Errores	Errores Corregidos	Opciones
13.5.01.0010	ModuloFeria	Entrada	11.1.01.0504	13.5.01.0010	12	12	32	10	<sup>16</sup>
13.5.01.0010	ModuloFeria	Entrada	11.1.01.0504	13.5.01.0010	12	6	6	6	



## 7. Búsqueda Persona-RUP

En la opción búsqueda Personas-RUP el usuario podrá consultar información de personas presentes en establecimientos en SIPECweb y su estado:

The screenshot shows the SIPECweb interface. At the top left is the SAG logo. The main header reads 'Sistema de Información Pecuaria (SIPEC)'. A navigation menu on the right includes 'Movtos Recintos Feriales', 'Cerrar sesión', 'Carga Movimientos', 'Visualizar Movimientos', and 'Busqueda Personas-Rup' (highlighted in yellow). Below the header, the breadcrumb trail is 'Estás en: Inicio » Movimiento Masivo Animal » Ferias'. The main content area is titled 'Ferias' and contains a sub-section 'Busqueda Personas-Rup'. Underneath is a 'Filtro de búsqueda' section with two input fields: 'RUT' (with a red circle '19' next to the value '61308000-7' and an example 'Ej. 12345678-9') and 'RUP' (with a red circle '20' next to an empty field and an example 'Ej. 00.0.00.0000'). Below these fields are two buttons: 'Buscar' (with a red circle '21') and 'Restablecer filtros'.

### Búsqueda de Errores Movimientos.

**Paso 1\*:** (19) Seleccionar RUT de persona o empresa para realizar el filtro.

**Paso 2\*:** (20) Seleccionar RUP del establecimiento para realizar el filtro.

**Paso 5:** (21) Hacer Clic en el Botón Buscar para iniciar la búsqueda de información anteriormente filtrada.

\* Pasos no obligatorios. De ser necesaria la totalidad de la información de personas existente en establecimientos en SIPECweb realizar directamente el Paso 5.

## 7.1. Filtros y controles de Búsqueda:

**RUT:** Permite ingresar el RUT de la persona o empresa por la que se desea filtrar la búsqueda (establecimientos existentes en SIPECweb).

**RUP:** Permite ingresar el RUP del establecimiento por el que se desea filtrar la búsqueda (establecimientos existentes en SIPECweb).

**Buscar:** Permite iniciar la búsqueda de información anteriormente filtrada y realizar su despliegue e la grilla de resultados.

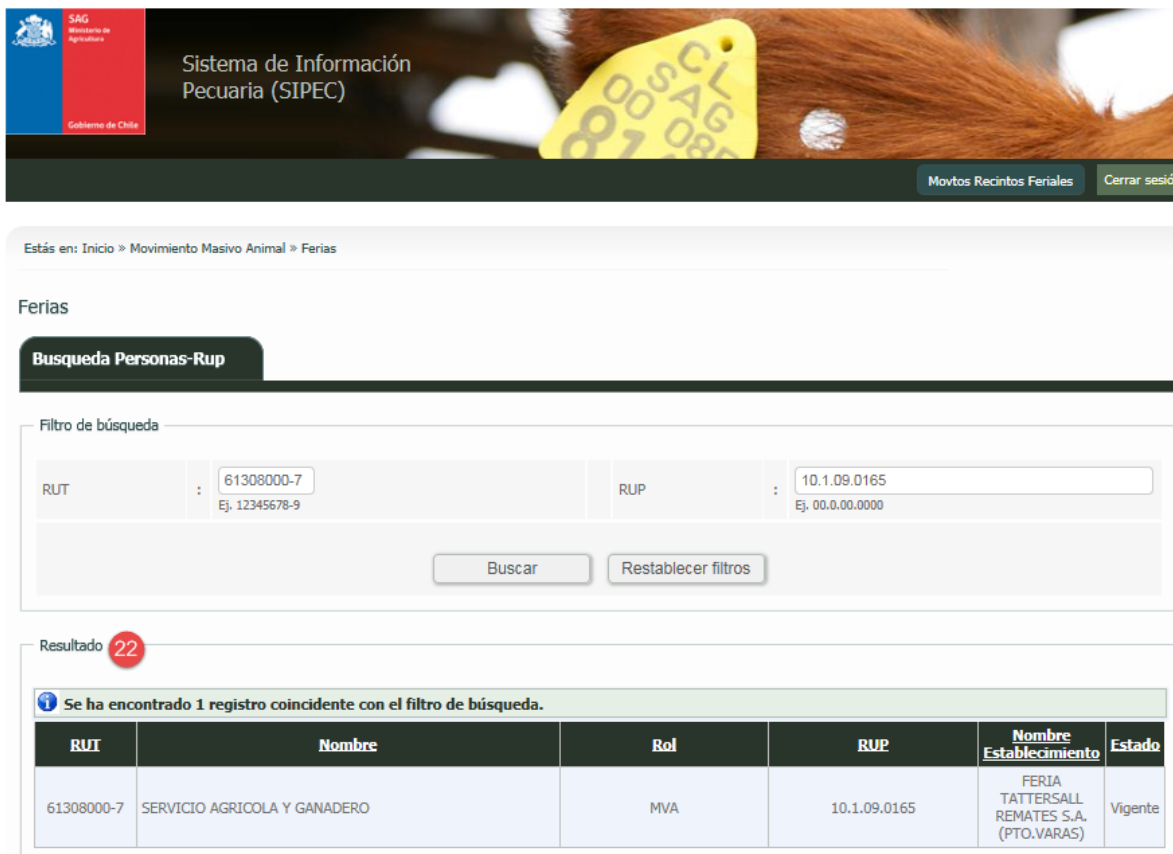

The screenshot shows the SIPEC2 web interface. At the top, there is a header with the SAG logo and the text 'Sistema de Información Pecuaria (SIPEC)'. Below the header, there are navigation buttons for 'Movtos Recintos Feriales' and 'Cerrar sesión'. The main content area shows the breadcrumb 'Estás en: Inicio > Movimiento Masivo Animal > Ferias'. Under the 'Ferias' section, there is a 'Busqueda Personas-Rup' tab. Below the tab, there is a 'Filtro de búsqueda' section with two input fields: 'RUT' (with value '61308000-7' and example 'Ej. 12345678-9') and 'RUP' (with value '10.1.09.0165' and example 'Ej. 00.0.00.0000'). There are 'Buscar' and 'Restablecer filtros' buttons. Below the filters, there is a 'Resultado' section with a red circle containing the number '22'. A message states 'Se ha encontrado 1 registro coincidente con el filtro de búsqueda.' Below this message is a table with the following data:

RUT	Nombre	Rol	RUP	Nombre Establecimiento	Estado
61308000-7	SERVICIO AGRICOLA Y GANADERO	MVA	10.1.09.0165	FERIA TATTERSALL REMATES S.A. (PTO.VARAS)	Vigente